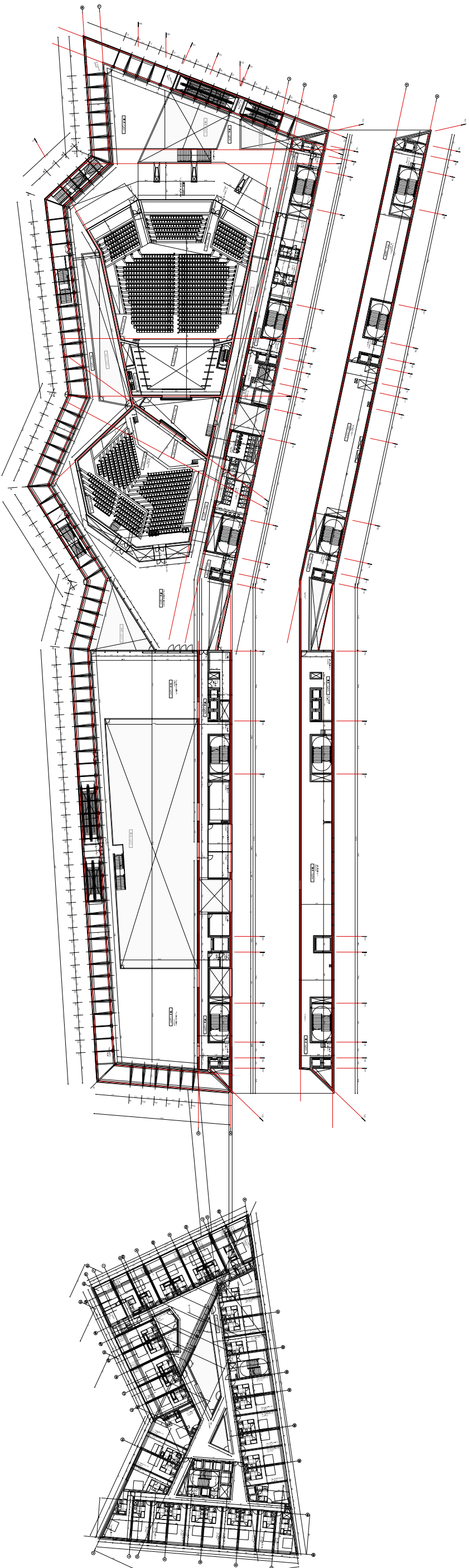

[illegible]

OBSERVACIONES

PALACIO DE CONGRESOS Y HOTEL DE PALMA DE MALLORCA			
A.03.02	PLANO DE PLANTA PRINCIPAL (total: 3.050 m ² (6.87 m ² Horizontal + 1.000 m ² Vertical))		
PROYECTO DE EJECUCIÓN			
PROYECTO: PLANTA DE CONGRESOS, PLANTA DE MALLORCA	PROYECTISTA: MANUEL MARIANO BELLÓN		
FECHA DE EJECUCIÓN	FECHA DE APROBACIÓN	FECHA DE EJECUCIÓN	FECHA DE APROBACIÓN