AH-2612/1

Libro de Actas de las sesiones del Ayuntamiento, en el año de

1927.

Relación de acuerdos y asuntos tratados.

Vegen AH-1213/7

ARCHIVO MUNICIPAL PALMA

1947.

Libro de Actas de las sesiones celebradas por el Excmo Ayuntamiento de la Ciudad de Palma. Pleno y único, desde el 1° de enero al 23 de julio.
Y Pleno hasta el 27 de diciembre de 1.947
~~Cuentas~~

ARCHIVO MUNICIPAL * PALMA *

N° 1.

Sesión ordinaria en primera convocatoria correspondiente al día 1 de enero de 1.947 — fol. 1.

N° 2.

Sesión ordinaria en segunda convocatoria correspondiente al día 3 de enero de 1.947 - fol. 1.

Arbitrios - Se acuerda denegar permiso para ocupar tinglado en Plaza de Abastos - fol. 1. v.

Idem - Se acuerda anulación de plus-valía — fol. 1. v

Se acuerda denegar petición de D. Sebastián Salom sobre

bonificacion . . . . de Plus Valia. fol-1-v.

Arbitrios - Se acuerda dar de baja recibos ——— fol-1-v

Guardias jurados - Se retira del orden del dia sobre. . . fol 2 -

Personal. Pésame } Se entera fallecimiento del Jefe de Negociado Sr Gaga - fol-2 -

Idem - Sobre vacantes de Jefes de Negociado y oficiales 1º - fol 2 -

Idem - Se entera fallecimiento de un Guardia Urbano. ——— fol-2-v

Idem Hacienda } Se acuerda aceptar reclamación contra Presupuesto presentada por Doña Juana Cortés - fol-2-v.

~~Idem~~ Arbitrios { Se aprueba dictamen sobre recaudación arbitrios por Gestor afianzado ——— fol-2-v

Cultura Cuadro { Propuesta adquisición de una acuerda del Sr Morell ——— fol-3 -

Tranvías - sobre mal estado de obras en el puente de San Magín ——— fol. 2 -

Reforma-Interior - Sobre adjudicación de las nº 1 y 6º ——— fol 3 -

Coches - funebres. Sobre forma en pique el cohete fol 3 -

Sobre estado de varias calles Ensanche ——— fol 4 -

Bellver { Sobre los porteros del Bosque y Castillo de ——— fol 4 -

- Sobre invitación de la Capella-Classica - a recibir los restos de Falla en Cadiz ——— fol 4 -

Sobre incidente entre médico y brigada de riego ——— fol 4 -

Sobre incidentes entre ... guardias de la circulación y conductores de coches ——— fol 4 -

1

Nº 3.

Sesión ordinaria en primera convocatoria correspondiente al día 8 de enero de 1947 - fol - 4 - v.

Nº - 4 -

Sesión ordinaria en segunda convocatoria correspondiente al día 10 de enero de 1.947 ——— fol - 5 -

Fomento Cementerio - Se autoriza traspasos de sepulturas. ——— fol - 5 -

Idem - Idem - de aserradora - Industria. ——— fol - 5 - v -

Idem Comercio - Se autoriza traslado de "Radio Eléctrica Balear" - - fol - 5 - v.

Ensanche - Se conceden permisos para ... obras de particulares ——— fol - 5 - v. (Solo se citan el primero y último de la relación) ———

Idem - Se conceden instalación de motores ——— fol 5 - v.

Idem - Comercio - Se autoriza traspaso de establecimiento ——— fol - 5 - v.

Ensanche - Se acuerda pavimentar
Avenida Conde de Sallent ——— fol. -5-v.

Idem - Idem - a terrisco calle
Eusebio Estada ——— fol. -6-

Idem - Se acuerda instalación de
Alumbrado - luces ——— fol. -6-

Arbitrios - Se acuerda baja .... de
Inquilinato ——— fol 6 -

Idem - Idem - apertura de
establecimiento ——— fol 6 -

Idem - Se desestima petición de
exencion de ... de idem - fol - 6 - v

Hacienda - Se entera escrito del ....
Banco de Crédito Local de España
sobre reducción de Crédito - fol - 6 - v.

Pasa a informe de la Com.ⁿ
Personal, moción sobre supresión de
la misma ——— fol - 6 - v.

~~Arbitrios~~

Personal - Se acuerda que el seguro de Enfermedad de todos los empleados pase a informe de la C. de Hacienda — fol 6 - v

Idem - Pasa ..... propuesta para Montejito de empleados y obreros — fol - 6 - v

Se designan Sres. para informar sobre proyecto tarifas de la Junta de Obras Puerto — fol - 6 - v.

Enmedio Sobre arreglo calles - es suburbios y — — — — fol - 7.

Alumbrado en la calle, la Verja - fol - 7.

Se acuerda adherirse a la petición para concesión al Sr. Gobernador Civil de la Cruz de Alfonso el Sabio — fol - 7 -

G. y Policía - Feria de Ramos - puestos venta c/ Teatro - fol. 4-v

Personal - Sobre aumento de pensión a los huerfanos ——— fol. 8.

Corp. Mun. - Trienios ——— fol. 8.

Se concede la ..... Medalla de la Ciudad al Excmo Sr. Gobernador Civil - fol. 8.-

N°. 5.

Sesión extraordinaria celebrada el día 14 de enero de 1.942. fol. 9.

Reforma Interior E.U.S.A. - Se acuerda conceder el Concurso - a Edificaciones y urbanizaciones S.A. - fol. 16.

N°. 7.

Sesión ordinaria en segunda convocatoria del día 17 de enero de 1.942 ——— fol. 18.

obras - Se conceden permisos para .. fol. 18-v

idem - Electricidad - Se informa favorablemente instalación estación transformadora en la calle de La Paz - fol. 18-v

Obras — Se concede permiso apertura de una sala de espectáculo en — Son Ferriol — fol 18 v.

Idem — Se acuerda petición de Don Pedro Estarellas sea tramitado. — Les Fontanelles — de reforma calle — fol. 18 v.

Idem — Se conceden permisos para obras en el — Ensanche — fol 18

Ensanche — Se concede bordillo para acera — fol 18 v.

Idem — Se acuerda pavimentación tramo calle de Juan Alcover — fol 19

Fomento — Se autoriza traspaso de sepultura — Cementerio — fol 19

Arbitrios — Se acuerda desestimar reclamación contra apertura — fol 19.

Idem — Idem — de la Compañía Telefónica — fol. 19

Aguas — Se autoriza colocación de tuberías en la red de riego en — Es Rafal — fol 19 v.

Se concede permiso al Teniente de Alcalde Sr. Flevia fol. 19-v.

Deportes Cabalgata San Antonio { Se conceden quinientas pts a la R. S. Hípica de Mallorca — fol. 19-v.

Se conceden 800 pts. a los RR. Carmelitas — fol 19-v.

Personal Arquitecto { Pasa al Letrado para informe Auto Tribunal Contencioso - Administrativo — fol. 19-v

Asunto tarifas - Obras del Puerto - Queda sobre la mesa — fol-20-

Reforma Interior { Se lee carta ofrecimiento del Banco de España — fol-20.

Ruego sobre la - - - Indiotería — fol 20.

Sobre - permisos apertura de lecherías

Peso - Sobre encargado caseta del ... en el muelle

Aguas - sd - bocas de riego

Coches - fúnebres

fol 20 v.

N° 8 -

Sesión ordinaria en primera convocatoria celebrada el día 22 de enero de 1.947 — fol - 21 -

N° 9 -

Sesión ordinaria en segunda convocatoria celebrada el día 24 de enero de 1.947 — fol - 21

Se desestima petición de D. Jaime Fiol, sobre cobranza.

arbitrios — fol - 21 - v

Puerto — Queda ocho días sobre la mesa — fol 21 - v.

Personal — Se acuerda revocar acuerdo sobre creacion - seccion y Comisión de. —— fol 21-v.

Obras — Se conceden permisos para ... de particulares —— fol-22.
(Solo se cita el numero y último de la relación) ——

Fomento — Se conceden permisos obras en el. —— fol-22

Idem — Colocación de bordillo y aceras —— fol-22.

Idem — Se ~~acuerda revocar~~ autoriza instalación de —— fol-22.
motores

Idem — Rotulación calles con placa de marmol —— fol 22

Fomento — Se conceden permisos apertura de establecimientos de Comercio —— fol 22 v.

Idem — Se autoriza traspaso de lecheria —— fol 22-v

0

Fomento motor | Se autoriza colocación de un - ~~~~~~ - - - fol. 22 v

Idem Cementerio | Traspaso de sepulturas. - fol 22 - vs

G. y Policía - Se autoriza traspaso parada taxis ——— fol 22 v

Cuentas | Se aprueba - - - por tapices y alfombras ——— fol 22 v

Idem | Idem - por pintar coche Alcaldía ——— fol 22 v

Hacienda | Se entera aprobación provisional del ~~~~ -

Presupuesto Interior 1947 — fol 23

Idem Idem | Idem de Ensanche — fol 23

Idem — Idem de las Ordenanzas de Arbitrios ——— fol - 23

-Se entera oficio del Sr. Gobernador Civil de esta Provincia sobre medalla de la Ciudad fol-23.

Idem escrito del Ministerio Gobernación autorizando venta de casas a la Zona Aérea. ——— fol-23.

Obras - Se aprueba permuta terrenos en la calle de Marqués de la Cenia ——— fol-23.

Se acuerda que varias comunicaciones las mande las Comisiones a quienes corresponden los servicios de aquellas ——— fol-23-v.

Limpieza - Aceras - Calle Marqués de la Cenia. Fuente de San Magín. ——— fol 23-v

Pésame Se entera fallecimiento de D. Gabriel Riera - ex-Alcalde de Palma ——— fol-23-v.

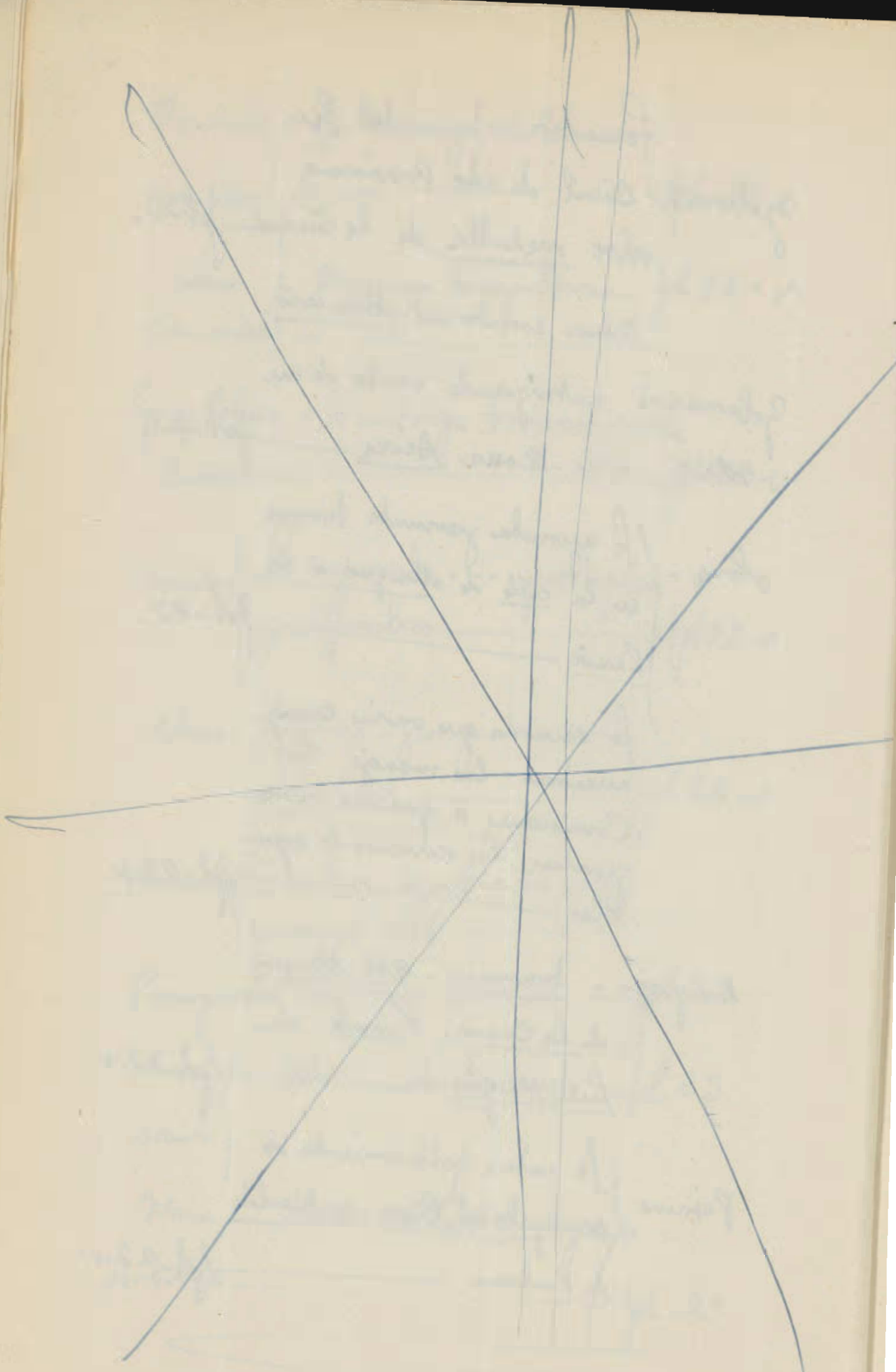

Nº 10 -

Sesión ordinaria en primera convocatoria - correspondiente al día 29 de enero de 1947 fol. 24 v.

Nº 11 -

Sesión ordinaria en segunda convocatoria celebrada el día 31 de enero de 1947 —— fol 24 - v.

Cuentas - Se aprueban —— fol 25 -

Quedo sobre la mesa, tarifas obras del Puerto —— fol 25 -

Se conceden permisos para obras de particulares —— fol 25 -

/ Solo se cita el 1º y último de la relación —— fol - 25 -

Idem - Se acuerda la pavimentación de las calles de Brossa y Orfila —— fol. 25 -

Idem - Se acuerda que las obras de apertura de zanjas se realizada siempre por obreros municipales fol 25 - v

4

Ensanche obras { Se conceden permisos para a particulares ——— fol 25-v

Idem acera { Se autoriza colocación bordillo ——— fol. 25-v

Idem - Se autoriza instalación motor ——— fol - 25-v

Idem - Se autoriza apertura de Comercio ——— fol 26-

Idem Calle. Ramón y Cajal { Pago a buena cuenta al contratista - L. Noguera - fol-26 ———

Fomento - Cementerio. { Se autoriza traspaso de sepulturas ——— fol - 26

Idem { Queda ocho días sobre la mesa - dictamen sobre Pompas-Fúnebres ——— fol - 26.

Idem - Comercio industria { Se autoriza aperturas, traslados o traspasos de establecimientos de - - ——— fol 26 -

G. de Policía, Taxis — Se acuerda aumentar el número de permisos de guarda — fol. 26

Idem, Idem — Se aprueba anulación de permisos de guarda — fol 26-v

Idem, Idem — Se autoriza trasferencias de permisos de guarda — fol 26-v

Cultura, Colegio — Se desestima apertura establecimiento de enseñanza - Religiosas Escolapias — fol-26-v.

Arbitrios — Comercio — Se desestima recurso interpuesto establecimiento comercial — fol-26-v

Hacienda - Se conceden cargas relajantadas — fol-26-v.

Personal - Se entera escrito Subsecretario de Gobernación Radiotelegrafista D. Palmer — fol-26-v.

Se concede donativo para el templo de la Virgen Macarena — fol 27

G. y Policía - Se acuerda celebración, concurso para adquisición, camión, servicio de Bomberos ——— fol 27.

Sobre mortalidad Infantil

Alumbrado - Sobre donativo de los vecinos de ha - - - -

Soledad ——— fol 27.

N° 12 -

Sesión ordinaria en primera convocatoria celebrada el día 5 de febrero de 1.947. ——— fol 28.

N° 13.

Sesión ordinaria en segunda convocatoria celebrada el día 7 de febrero de 1.947. ——— fol-28.

Cuentas - Se aprueban - - - - - fol-28-v

Fomento - Se desestima dictamen sobre Municipalización de Pompas Fúnebres y aprueba moción del Sr. Cañellas - fol-28-v.

Obras — Se conceden permisos para obras de particulares — fol-29.
Solo se citan el primero y último de la relación —

Idem — Se desestima instancia de D. Juan Crespo - sobre obras en Vía Roma — fol 29 -

Idem - Se acuerda conceder plazo para ejecución de obras — fol-29 -

Idem - Se acuerda conceder plazo ejecución obra - - - - fol-29.

Idem — Idem inscripción de una parcela propiedad de este Ayunto - en calle del Marqués de la Cenia — fol 29-v

Se conceden permisos para obras a particulares en el Enmedio — fol-29-v

Idem — Se concede permiso para acerros — fol-29-v

Idem — Queda ocho días sobre la mesa dictamen referente a.. fábrica de carbón — fol 29-v.

5

Edmunde - Se desestima petición de ampliación del Hospital..

Militar ——————————— fol - 29 - v.

Idem - Se aprueba liquidación o-bras pavimentación de la calle de Uetam ——————— fol - 30 -

Idem obras { Se acuerda pavimentación calle Reyes Católicos - - fol - 30

Idem { Se retira de O. del día denuncia contra obras militares en calle Pablo Piferrer ——————— fol 30

G y Policía Personal { - Se acuerda reponer como Of. segundo a Don José Palmer - fol 30 -

Idem - Se concede excedencia al Guardia-Rural - M. Matas Gayá - fol - 30 -

Cultura { Se desestima petición de varios Maestros sobre casa-habitación. - - - - - - - - - - - - - - fol - 30 - v

Idem - Bellver { Se designa Junta especial para - - - - - - - - ——— fol 30 - v.

Hacienda Personal { Se conceden pagas adelantadas ——————— fol 30 - v

Se entera escrito del Ilmo Sr. Delegado de Hacienda sobre tramitación contribuciones especiales ——— fol 30 v.

Obras - Se acuerda conceder subvención para instalación de líneas de tranvías en calle

Marqués de la Cenia ——— fol - 31 -

Personal - Se entera fallecimiento de Miguel Amengual - Of. 11. fol - 31

- Se acuerda traspasar a Mare Nostrum pólizas de seguros Accidentes obreros de este

Ayuntamiento ——— fol. 31 - v

Se designa Comisión para el deslinde de zonas en terrenos de la - - - - -

cuarentena ——— fol 31 - v

Sobre ocupación de las

calles y aceras ——— fol 31 - v.

Música – Sobre la Banda Municipal – fol 31-v.

Sobre la Compañía de
Gas y Electridad ——— fol 32 –

Nº 15 –

Sesión ordinaria en primera convocatoria celebrada el día 12 de febrero de 1.947 ——— fol 32-v

16

Sesión ordinaria en segunda convocatoria celebrada el día 14 de febrero de 1.947 ——— fol. 32-v.

Cuentas – Se aprueban ——— fol. 33 –

Se aprueba informe tarifas

Obras del Puerto ——— fol. 33 –

Obras – Se concede permiso para apertura de fábrica de carbón vegetal ——— fol 33-v

Obras – Se concede permiso para solo el 1º y último de la relación ——— fol 33 v

obras — Se acuerda realizar afirmado calle que afecta a barriadas de San Gilbert en el Rafal — fol 33 - v.

idem — Se desestima reclamación contra obras ensanche camino de Can Pan Ceya — fol 33 - v.

Se conceden permisos para obras de particulares en el Ensanche — fol 34 - v

idem - Se efectuan bordillo y aceras — fol - 34 -

idem - Se autoriza instalación de motores — fol 34 -

idem - Se autoriza traspaso de industria — fol 34.

idem calles - Se aprueba pago a buena cuenta. — fol 34.

G. y Policía Personal — Se desestima petición del Sr. Coll Barrios sobre anualidades — fol - 34 - v

6/

G. y Policía Personal - Se acuerda desestimar la petición de reingreso de D. F. Esteva . . . . fol 35 -

Idem - Se acuerda aumentar plantilla Guardia Urbana ——— fol 35

Idem taxis - Se autoriza traspaso permisos de parada . . . . . fol. 35-v

Idem Idem - Se autorizan permisos alquiler de coches ——— fol. 35-v

Fomento - Se conceden permiso apertura de establecimientos de comercio e industria ——— fol 35-v.

Sanidad - Se autoriza apertura de herboristería ——— fol - 35-v.

Idem - Se acuerda compra de alcohol ——— fol - 35-v.

Idem Idem - Idem . . . para el Laboratorio ——— fol 36 -

Idem - Se autoriza apertura de comercio de compra botellas y papel - fol 36 -

7)

Fomento Cementerio — Se autoriza traspaso de sepultadas — fol 36.

Idem Idem — Se autoriza colocación de panteón — fol 36.

Idem Idem — Se acuerda construcción de nichos en el cementerio — fol 36.

Hacienda Personal — Se conceden pagas adelantadas — fol 36-v.

Militar — Se entera oficio Capitanía general, sobre comisión para deslinde de terrenos en la Cuarentena — fol 36-v.

Abastos — Se aprueba propuesta del Sr. Juez Instructor expediente por denuncia sobre casetas de — fol 36-v.

G. y Policía — Se acuerda que los taxis lleven el escudo de la ciudad y número del permiso — fol 37

Taxis — Idem Idem — Se acuerda anulación permiso parada — fol 37

Arbitrios — Se acuerda quede sin efecto Ordenanza sobre contribuciones especiales. — fol. 37.

Se entera carta de Cía de Gas y Electricidad sobre cobranza de recibos — fol 37-v.

- Sobre los tranvías. Línea del Parque — fol 37 v.

Jardines - Sobre el estado de los — fol 37 v.

- Sobre robos y servicio

Guardias urbanos — fol 37-v

Cultura - Sobre la concesión de una beca — fol 38

Nº 17-

Sesión extraordinaria celebrada el día 14 de febrero de 1.927-

Se acuerda destitución del

Guardia urbano. M. Benimelis - fol 38-v

Idem - Idem - de ídem J. Bonnin — fol 39-

Nº 18

Sesión ordinaria en Primera Convocatoria celebrada el día 19 de febrero de 1.947 ——— fol. 39-v

Nº 19.

Sesión ordinaria en segunda convocatoria, celebrada el día 21 de febrero de 1.947 ——— fol. 40.

Cuentas - Se aprueban ——— fol. 40.

Obras - Se conceden permisos a particulares ——— fol. 40-v.

Idem - Se aprueban mejoras calles Borrás y Teniente Alulet - fol 40-v

Idem - Se acuerda pavimentación tramo de la fuente de San Antonio ——— fol. 40-v

Idem - Se autoriza obras en calle Segunda - y abonar parcela ——— fol 40-v.

Idem - Se acuerda pavimentar tramo calle Industria Hormabeque ——— fol 40

Obras - Se aprueba proyecto de apertura de calle entre el Vivero y Indiotería ——— fol. 41 -

Se retira de la O. del día, dictamen referente reformas en el Jonquet ——— fol 41 -

Ensanche - Se conceden obras de particulares en el ---------- fol - 41

Idem - Se acuerda instalación de alumbrado público, en varias calles fol 41 -

Idem - Se autoriza provisionalmente funcionamiento de fábrica de Cartón. ——— fol - 41 -

Idem - Se acuerda colocar placas mármol rotulación calles - fol - 41 - V

Idem - Se acuerda ordenar que obras militares en Campo de Deportes se ajusten a lo ordenado ——— fol - 41 - V

Idem - Se designa vocal subasta, pavimentación ——— fol 41 - V

Ensanche — Se aprueba proyecto provisionalmente trazado, calle de Dezcallar Net ——— fol. 41-v

Idem — Se autoriza traslado establecimiento de comercio ——— fol 41-v.

Idem — Se acuerda abono liquidación obras traslado vias en calle Aragón ——— fol-42-

Idem — Idem — urbanización terreno frente al nuevo edificio Delegación de Hacienda ——— fol 42.

Propiedad — Se acuerda reducción alquiler casa calle Mainó ——— fol 42.

Arbitrios — Se autoriza traspaso taller de encuadernaciones ——— fol. 42.

Idem Enseñanza — Se desestima instancia de Don Miguel Garmundi Ferrer ——— fol 42-v.

Idem — Se acuerda bajas en el .... de inquilinato. ——— fol-42-v.

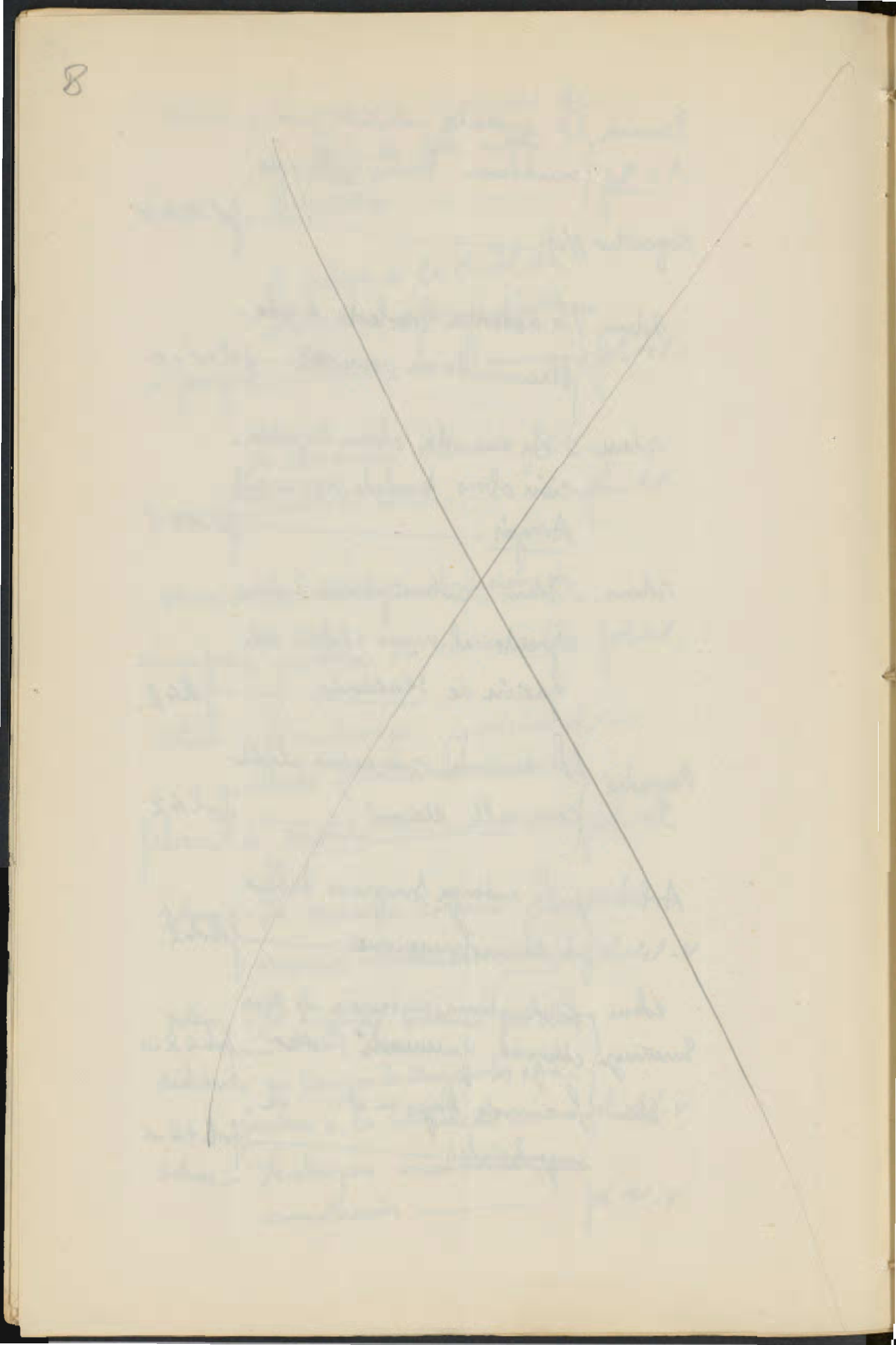

Arbitrios Plus-Valia } Se acuerda anulación y liquidación por aumento valor de terrenos - - - - fol-42-v

Idem - Id - prorroga al contratista del .. Licencias circulación de Perros ——— fol 42-v

Fomento Comercio } Se autoriza apertura establecimiento ——— fol 42-v

Idem - Cementerio } Se autoriza traspaso de sepultura ——— fol 42-v.

G. y Policía - Se autorizan traspasos de permisos, parada de .. Taxis ——— fol 43 -

G. y Policía idem } Se acuerda rehabilitación permisos de parada ——— fol-43.

Idem - idem - } Concesión de permisos de parada ——— fol-43

Idem Personal } Se acuerda no acceder a gratificación solicitada por Don Juan Oliver ——— fol-43

Hacienda / Personal — Se conceden pagas adelantadas — fol 43.

Idem — Se aprueba liquidación del Presupuesto interior y Extraordinario — fol 43

Militar / Cuarentena — Se acuerda contestación al Sr. Capitán General, notificando el día ocho de los corrientes. sobre — fol 44.

Rafal / Aguas — Se aprueba contrato con el Sr. Alcalde y Servicios Municipales de ... y Alcantarillado — fol 45

Arbitrios / Contencioso-Administrativo — Se entera sentencia del Tribunal sobre ordenanza ocupación vía pública — fol 46.

Música — Se faculta al Sr. Alcalde para ayudar al Fomento de Turismo en su concurso de Jota y Tabori — fol 46.

Previsión — Se acuerda contestar al I. N. de que el Ayuntº no dispone de solares para ceder — fol 46.

Ensanche } Se acuerda confeccionar
Presupuesto extraordinario para urbanizar zona del Molinar — fol 46.

Arquitecto } Se entera informe del Of. Letrado sobre auto dictado en recurso promovido por D. José de Olega Frates. — fol 46 v

N° 20

Sesión ordinaria en primera convocatoria celebrada el día 26 de febrero, de 1.947 — fol - 47 v

— N° 21 —

Sesión ordinaria en segunda convocatoria celebrada el día 26 de febrero, de 1.947 — fol - 47 v.

Cuentas - Se aprueban — fol 48 -

Se conceden permisos a particulares para ....

Obras — fol 48

Idem Es Rafal } Se acuerda realizar afirmado en calle Hiedra — fol - 48 -

Obras - Se acuerda pago a buena cuenta a Contratista ... en calle de Marqués de la Cenia fol-48-v

Idem - Se aprueba pago de obras pavimentación. Av. Antº - Maura fol 48-v.

Idem { Idem proyecto pavimentación de la zona de ... Montesión fol 48-v.

Idem - Se acuerda llevar a efecto regularización del Borne Molinar fol-48-v.

- Se acuerda enterarse contestación compañía de tranvías - sobre línea - en calle de Marqués de la Cenia - fol-49-

Se conceden permisos para obras de particulares en el Ensanche fol 49-

Murallas - Obras-Públicas { Se acuerda realizar permuta de parcelas fol-49-

Fomento - Se desestima petición de las Funerarias fol-50-

Fomento y Comercio — Permiso apertura y traspaso de establecimientos — fol 50.

Idem Cementerio — Se acuerda autorizar traspasos de sepulturas. — fol-50-

G y Policía — Se concede permiso a funcionario. — fol-50-

Hacienda — Se acuerda adquisición de máquina de escribir — fol-50-

Idem Personal — Se conceden prorrogas de vacantes — fol-50-

Aguas — Se aprueba liquidación nºs de las obras en el Valle de San Pedro — fol-50-v.

Idem — Idem — nº 1 - obras proyecto alumbramiento aguas en el Pont d'Inca — fol-50-v.

Obras - Reformas - Interior - Se acuerda no acceder prestición prolongación plazo para presentar valoraciones efectos Reforma nº 1 — fol 50 v.

-Se acuerda darse por ente-
-rados agradecimiento Diputa-
ción por donativo de higos - fol 51-

Cultura { Pasa - ... propuesta de home-
naje al Generalísimo Franco fol-51-

Electricidad - Telefónica - Limpieza - fol 51-

Sobre el recibir al nuevo
Obispo Coadjutor ——— fol-51-v.

N°22-

Sesión ordinaria en primera convo-
-catoria celebrada el día 5 de
marzo de 1.947. ——— fol-52.

-Sesión ordinaria en segunda convoca-
-toria celebrada el día 7 de
marzo de-1.927 ——— fol-52.

Cuentas - Se aprueban ——— fol-52.

Se conceden permisos para
obras de particulares. ——— fol-53-

Idem Personal { Se acuerda forma distribu-
ción cantidad consignada
para trabajos periciales. ——— fol-53

Se concede permiso para obras, de particulares en el Ensanche — fol. 53. v

Idem - Se designa miembro mesa para subasta. — fol. 53. v

Idem - Se acuerda acceder a petición de Doña Catalina Planas sobre parcelación finca Can Veta. — fol. 53. v

Idem - Se acuerda realizar pavimentación de las calles . . . Julián Alvarez y Antillón — fol. 54.

Idem - Se aprueba liquidación obras pavimentación calle de P. Dezcallar Net — fol. 54.

Idem - Se acuerda realizar trámites para enajenación de solares a la Armada — fol. 54.

Idem cuentas - Se aprueban créditos reconocidos del año 1946 — fol. 54 v

Cultura - Se acuerda conceder un donativo en pts a la Junta Mup.l de Educación Primaria para Exposición fin de curso ——— fol - 54 v.

G. y Policía - Se conceden permisos para alquiler de ——— fol 54 - v.
Taxis

Idem - Traspasos permisos de para
Idem da ——— fol 54 - v.

Idem Se conceden permisos para
Taxis ——— fol - 55 -

Idem - Se autoriza traspaso línea de autobuses de Son Amot-ller ——— fol - 55

Arbitrios - Se accede a petición contra arbitrio inquilinato - Don B. Soloret ——— fol 55.

Idem - Se acuerda quede en suspenso liquidación de
Plus-Valía (J. Escapa) ——— fol - 55 -

Arbitrios } Modificacion ordenanza
sobre puesto plaza de ..
Abastos ——— fol 55-v.

Hacienda } Se concede pagas ade-
Personal } lantadas ——— fol-55-v.

G. y Policía, Escrito de Gas y Electricidad - fol 55-v.

Queda s. l. mesa dictaminada

Sanidad - sobre Pompas Fúnebres fol 55-v.
-Debate.

Silencio-Administrativo - Secretaría fol 56-

-Se acuerda darse por entera-
da fallecimiento de un ...
bombero ——— fol 56.

-Se entera carta de ...
agradecimiento pésame de la Sra
viuda del ex-Alcalde Sr.
D. Gabriel Riera ——— fol-56-v

Pésame } Se acuerda conste en acta pé-
-same de la Corporación por

10 11

Fallecimiento de D. Rafael Borrás ——— fol. 56-v.

Sobre asistencia a las escuelas.- de los niños ——— fol. 57.
~~Debate~~ ———

Sobre un ———

Guardia Municipal - Sr Bonnin - fol 57.

Pompas Fúnebres ——— fol 57.

Guardia Municipal - En la llegada del Obispo Coajutor ——— fol. 57.

Aguas al Aeropuerto. — fol 57 v.

Tranvías - en la calle del Marqués de la Cenia - fol. 57-v.

N.º 24.

Sesión ordinaria en primera convocatoria celebrada día 12 de marzo de 1947 ——— fol. 58-v.

Cuentas - Se aprueban ——— fol 58-v.

Se conceden permisos para obras - Solo se citan el 1º y último de la relación ——— fol. 59.

Obras Can Pastilla — Se autoriza cambio en una via en la pavimentación de Las Fontanellas ——— fol-59.

Idem Son Sardina — Se acuerda aceptar condiciones para construcción de fuente en Torrent Gros ——— fol-59

Idem Reforma interior — Se aprueba informe sobre reforma - n.º 1 ——— fol-59-v.
Debate ——— fol 60-

Se conceden permisos para obras de particulares en el Ensanche ——— fol-60 v.

Idem - Se conceden permisos traslado y ampliación de Industria ——— fol-60-v.

Idem - Se aprueba liquidación obras de pavimentación calle de Eusebio Estada fol-60 v.

Idem Conde de Sallent — Se acuerda otorgar provisionalmente subasta pavimentación Avenida de ——— fol 60 v

10 11

Ensanche - Se acuerda conceder plazo a la Industria del Sr. Valens ——— fol-60-v.

Arbitrios - Se accede petición Hnos Moragues sobre la plus valía - fol-61

Idem - Se desestima petición del Sr. Aulet sobre idem - fol 61

Idem - Se acuerda aceptar valoración de solar calle de Cabrinetty ——— fol 61-

Idem - Id - desestimar petición rebaja arbitrio puesto de venta Mercado de - -

Santa Catalina. ——— fol-61-v.

Fomento Comercio - Industria - Se conceden permisos apertura de establecimientos - ——— fol-61-v.

Idem - Idem - Se autoriza apertura de carnecería - y tienda de aceite y vinagres ——— fol-61-v.

Idem Cementerio - Se autoriza traspasos de sepulturas ——— fol-61-v.

Fomento - Cementerio } Se autoriza colocación de un panteón - - - - - - - - - - - - fol. 61 - v.

G. y Policía Personal } Se desestima petición de varios funcionarios sobre el Escalafón fol 61 - v.

Idem - Se desestima petición de D. M. Vich sobre quinquenios fol 62 - v

Hacienda Ensanche } Se aprueba suplemento de crédito ——— fol - 62 - v.

Hacienda { - Se aprueba relación de cuentas sin crédito y se acuerda pago.

Crédito - Reconocidos ——— fol - 62.

Idem { - Se aprueban suplementos de Crédito y habilitaciones. ——— fol - 62 - v.

Idem - Personal - } Se conceden pagas adelantadas ——— fol - 62 - v.

Bomberos } Se acuerda darse por enterados por carta agradecimiento actuación de los . . . — fol 62 v

Personal } Se se concede tres meses de permiso al Sr. . . . . .

Interventor: D. Jaime Busquets ——— fol - 62 - v

Beneficencia } Se faculta al Sr. Alcalde para atender petición donativo

colecta a favor de los pobres alemanes ——— fol 63.

Visita del Excmo. Rdmo. ...

Obispo Coadjutor, Dr. Hervás. ——— fol-63.
al Ayuntamiento

Fomento | Se aprueba dictamen de la Comisión de Sanidad sobre Municipalización de Pompas Fúnebres. = Debate ——— fol-63.

Idem | Se acuerda quede ocho días sobre la mesa, lo relativo a
Pompas Fúnebres | tarifas de .... ——— fol-65.

N°25.

Sesión ordinaria en primera convocatoria celebrada el día 19 de marzo de 1.947 ——— fol-65-v.

N°26.

Sesión ordinaria en segunda convocatoria celebrada el día 21 de marzo de 1.947. ——— fol-65-v.

Cuentas - Se aprueban -. ——— fol-66-

- Se aprueban extractos de
acuerdos ~~de~~ de la Gestora ——— fol-66.

~~Cuentas - Se aprueban . . . . . fol. 66~~

Se conceden permisos para
obras de particulares ——— fol. 66-v.

Idem - Se aprueba liquidación
aprobando planos de . .
San Antonio ——— fol. 66-v.

Idem - Se aprueba reconstrucción
pavimentación de la calle de
Vallori ——— fol. 66-v

Idem - Se aprueba proyecto de contri-
Terreno buciones especiales por obras en
Plaza y calle de Gomila. ——— fol 66-v.

Se conceden permisos para
obras de carácter particular en
el Ensanche — Solo se citan el primero
y último de la relación fol. 67.

Idem - Se autoriza construcción de
acceso ——— fol. 67

Se autoriza apertura de pozo
negro . . . . . fol. 67

Ensanche - Comercio - Industria { Se autoriza apertura de peluquería ..... fol. 67.

Idem calle Reyes Católicos { Se designa vocal, para subasta de pavimentación ——— fol. 67.

Idem { Se acuerda pavimentación de un tramo de calle de Blanquerna ——— fol 67 v.

Idem - Industria { Se autoriza funcionamiento taller metalúrgico. ——— fol. 67 v.

Sanidad - { Se conceden permisos apertura de establecimientos comerciales. ——— fol 67 v.
Solo se citan el primero y último de la relación ——— fol. 67 v.

Idem - Se acuerda aumentar gratificación a Médicos Inspectores Escolares. ——— fol. 67 v.

Idem - Se acuerda pago de recetas de Beneficencia ——— fol 67 v.

Idem - Se deniega permiso apertura de lechería ——— fol 68.

Idem { Se accede a petición anulación permiso de apertura de Comercio ——— fol 68.

Fomento — Se autoriza colocación de motor — fol. 68.

Idem Industria ~~Carque~~ — Se autoriza apertura de carpintería y colocación de motor — fol. 68.

Idem Cementerio — Se autoriza traspaso de sepulturas — fol. 68.

Se designan Concejales para el Consejo de la Empresa mixta de Pompas Fúnebres — fol 68.

G. y Policía — Se autorizan precios y horarios servicio de autobuses de La Vileta. — fol 69.

Idem — Se autoriza traspaso de permiso de parada — fol 69.

Hacienda Personal — Se concede paga adelantada — fol. 69 v.

Se recoge ruego del Sr. Beltrán sobre circulación de camiones — fol 69 v.

Personal { Se recoge ruego del Sr. Jordá ~~sobre~~ sobre mejoras del ..... fol. 69 v

Correos - Sobre la cantas por avión - fol 69 v.

Carbón - sobre la falta de .. para el fluido eléctrico — fol 70.

Sobre jardín en la plaza del Socorro — fol. 70.

Telefónica - Plaza de Gomila — fol. 70.

Avenida de Antonio Maura. — fol. 70.

- Conducción de los restos del General Primo de Rivera - fol. 70.

N° 27.

Sesión ordinaria en primera convocatoria correspondiente al día 26 de marzo de 1.947 - fol. 71.

N° 28

Sesión ordinaria en segunda convocatoria correspondiente al día 28 de marzo de 1.947 - fol. 71.

Cuentas - Se aprueban - - - - - fol 71-v

Obras - Se conceden permisos a particulares - fol - 71-v

Idem - Se designa vocal subasta - fol 71-v.

Idem - Se deniega permiso apertura ventanal c.ª telefónica fol 71-v.

G. y Policía / Se conceden permisos de parada pública a los - - Taxis - fol - 71-v

Idem / Se accede a peticiones de guardias, para cambio de servicios - fol 72

Idem - Se acuerda notificar a D. J. Estela debe dirigir su petición de reposición al Sr. Ministro de Gobernación - fol 72

Personal

Arbitrios / Se acuerda dar de baja recibos por ignorado paradero del interesado - fol - 72.

Sanidad Cementerio / Se autoriza colocación de panteones. - fol - 72

Fomento / Comercio — Se conceden permisos para establecimientos ..... fol. 72—

Idem — Se acuerda dar de baja recibos de estancias en el Municipio. ——— fol. 72.

Se autoriza colocación de motor ——— fol. 72-v.

Fomento — Se acuerda darse por enterados recurso contra acuerdo del 12 del actual sobre Pompas Fúnebres — fol 72 v.

Aguas Pont d'Inca — Se acuerda adjudicar subasta a «Montajes y Electrificaciones. S. A» — fol. 72-v.

Hacienda — Se aprueba redención de cuentas de Caudales de 1.946 ——— fol. 73—

Se aprueba Inventario General del Patrimonio de este Municipio ——— fol. 73—

Obras — Reforma nº 6 (Alcover). — Para .... instancia del Sr. D. B. Borch — declarando la nulidad de este Ayuntamiento — fol. 73-v.

Ruegos y preguntas — Que en la calle de Andrea Doria y Puente de San Magín — Tranvías — Pompas Fúnebres — Abastos — Jardines de la Muralla. Limpieza basureros. Correos — fol 74-74-v.

Sesión ordinaria en primera convocatoria celebrada el día 2 de abril de 1947 —

cuentas — Se aprueban — — fol-75 —

Obras — Se conceden permisos a particulares para..... Solo se cita el primero y último de la relación — fol-75-v.

idem — Se acuerda recepción de obras calle de Vallori — fol-75-v

idem { Se adjudica definitivamente subasta... calle de Orfila y de Brossa — fol 75-v.

idem { Se aprueba contribuciones especiales para obras en calles

idem idem — fol 75-v.

14/

Obras - Arenal } Se acuerda inhibirse, reclamación de Da Catalina Salvá, contra supresión camino de "La Marina" - fol. 76 -

Ensanche - Se acuerda aprobar proyecto urbanización zona Molinar de Levante ——— fol. 76 -

Idem - Se acuerda intensificar jornada trabajo empleados Negociado de Ensanche. — fol. 76 v.

Idem - Se conceden permisos para.. de particulares. ——— fol. 76 - v.
(Solo se citan el primero y último de la relación)
Bordillos y aceras ——— fol 76 - v.

Idem - Se autorizan instalación de motores ——— fol. 76 - v.

Idem - Industria Comercio } Se autoriza apertura y traspaso de establecimientos fol. 77

Idem - Se acuerda adjudicación definitiva de obras pavimentación de ~~J. Alcover~~ Calle Juan Alcover ——— fol. 77 -

Ensanche - Se aprueba liquidación
obras de pavimentación
calles Ramón y Cajal y otras

Idem - Id - presupuesto obras
calle de Francisco Sancho. ——— fol 77.

G. y Policía - Se deniega prórroga,
explotación de Kiosko, sito
Plaza de Santa Catalina Thomás fol 77 v.

Idem
coches } Se concede permiso para
realizar el servicio público
sin taxímetro. ——— fol. 77-v.

Hacienda - Se conceden gracias adelan-
tos ——— fol. 77-v.

Reforma v.p. } Pasan a obras y Oficial Letrado
recurso contra el acuerdo de
12 de marzo ——— fol. 77-v.

Idem - } Se acuerda dar por entera-
do de un escrito de la Jefa-
tura de Sanidad Local-
sobre la ..... ——— fol 78-

Idem pase a Registro y a
G. y Policía - escrito del Sr. M. de Previsión

sobre petición de cuotas atrasadas por el Seguro de Enfermedad — fol - 78.

Se acuerda interponer recurso contra acuerdo del Ilmo Sr. Delegado de Hacienda por débitos pendientes — fol - 78.

Se entera escrito del hijo de D. R. Borras agradeciendo pésame — fol 78.

Se acuerda que recurso de D. Montserrate Vich, pase a G. y Policía — fol - 78 - v

Cultura. Cuadros { Idem adquirir dos acuarelas al Sr. Morell — fol - 78 - v

Ruegos y Preguntas. — Recurso del Sr Bosch - Reforma nº 6 - (Alcover)

Puente de San Magín - Tranvías.

Personal - Obras - Castillo. Alumbrado. calle de la Portella

Plaza de Santa Catalina —

Celadores. - Personal. —

-Son Sardina. Teléfono- Electricidad. Tranvías ——— fol-79-v.

N°30-

Sesión ordinaria en primera convocatoria correspondiente al día 9 de abril. ——— fol-80 v

N°31.

Sesión ordinaria en segunda convocatoria correspondiente al día 11 de abril ——— fol-80-v.

cuentas- Se aprueban ——— fol-81-

obras- Se conceden permisos a particulares- Solo se citan el primero y último, de la lista ——— fol-81-

Idem. Reforma n°12 (Alcover) Se retira el dictamen y se rechaza voto particular del Sr Cañellas ——— fol 81-

Idem- Se acuerda tramitar adquisición terrenos para ensanche del camino de Can Pau Seya ——— fol.83-

Idem Camino Se acuerda remitir a la subcomisión de Sanidad Local apertura del

15/

Camino Vivero - Indiote-
ria. ——— fol-83

Obras - Carretera - Andraitx. { - Se acuerda realizar trá-
-mites para inscripción
en Registro de la Propiedad
de una parcela de terreno - fol 83 v

Idem - Se acuerda pago a buena
cuenta. ——— fol-83-v

Cultura { Se acuerda la concesión
de varias becas ——— fol-83-v.

Idem - Cervantes { Se acuerda realizar acto
conmemorativo IV. Centena-
rio de ——— fol 84

Fomento Cementerio { Se autoriza traspaso de
sepulturas ——— fol-84

Idem - Se autoriza traspaso industrias. - fol 84

Idem Comercio, e Industria { Se conceden permisos estable-
cimientos ——— fol-84 -

Idem - Permisos traspasos de lecherías. fol 84-v.

G. y Policía La Soledad { - Se autoriza servicio de
autobuses en Can Blan - fol 84-v

G. y Policía autos — Se deniega permiso para prestar Servicio Alquiler - - - - - fol. 84 v.

Idem Kiosco — Se desestima petición instalación de - - - de bebidas → fol 84 - v.

Idem — Se acuerda confección y pago de muebles para los Juzgados Municipales — fol. 84 - v

Idem Kiosco — Se deniega permiso instalación de .. — fol 85 -

Aguas Port d'Inca — Se aprueba liquidación n.º 3. obras que se realizan en — fol 88

Idem Idem. — Idem - n.º 2 - de albañilería. — fol. 85 -

Cuenta — Se aprueba - - - del "Ristol Hotel — fol. 85.

Idem - Idem - presentada por el Procurador - Sr. Mayol - fol. 85. -

Fomento - Se acuerda adquisición de caballo para Pompas Fúnebres — fol. 85 - v.

Cultura - Se deniega petición de la Com^on Prov. de Mutualidades

Escolares ——— fol 85-v.

obras - Se aprueba propuesta del Sr. Alcalde, sobre solicitud ampliación del Puerto de Palma. ——— fol-85-v

Personal Ruego del Sr. Jorda sobre el Montepío de la Vejez de los obreros ——— fol-86-

Sesión ordinaria celebrada en primera convocatoria el día 16 de abril de 1947 ——— fol-86-v.

N° 33-

Sesión ordinaria en segunda convocatoria celebrada el día 18 de abril de 1.947 ——— fol-86-v.

Cuentas - Se aprueban ——— fol-87-

Se aprueba Memoria de Secretaría ——— fol 87-v.

Personal - Se aprueba propuesta modificación Montepío de Empleados ——— fol-87-v.

Ensanche Se conceden permisos para obras de particulares —— fol 88-.

Idem - Se concede bordillo para acera. —— fol - 88 -

Ensanche Se acuerda venta bidones vacíos. —— fol - 88 - v

Idem Idem - adquisición de maquina de calcular —— fol - 88 v

Idem - Se acuerda adjudicar definitivamente subasta pavimentación de la calle de Reyes Católicos —— fol 88 - v.

Se conceden permisos para obras de particulares —— fol 88 - v.

Idem - Se designa vocal para subasta, para renovación piso gona de Montesión — fol - 88 - v

Idem Terreno Se acuerda indemnización por perjuicio, por caída pino del bosque de . . —

Bellver —— fol - 88 - v

16

Personal Depositario } Se rechaza recurso interpuesto por D. Monserrate Vich — fol 89

Idem — } Idem — por D. F. Bosch y dos más — fol-89 —

Se aprueba presupuesto extraordinario de Ensanche para Urbanización Gana

Molinar de Levante — fol 89 —

Hacienda Solar — } Se acuerda pago honorarios al perito Sr. Camarassa — fol 89-v

Idem Personal } Se acuerda no contratar seguro de Enfermedad a los funcionarios administrativos — fol-89-v

Idem — Idem } Se conceden pagas adelantadas — fol-90-v

Fomento Casa de Socorro } Se acuerda compra de alcohol y pago al contado — fol-90.

Idem Comercio e Industria } Se concede permiso para establecimientos — fol-90.

Idem — Se autorizan aperturas de comercios de comida y bebida — fol 90

Estadística Militar — Se designa al Sr. Fabregas y a D. Raimundo Piña para intervenir en confección del Censo de ganado — fol. 90-v.

obras Personal — calle San Francisco. — Se acuerda instruir expediente al Maestro de Obras Sr. Aguilo — fol 90-v

Idem calles — Se aprueba relación obras para formación presupuesto extraordinario — fol 90-v

Aguas — Se acuerda puesta en vigor nuevas tarifas del Servicio Municipalizado de ..... — fol 91-

Ruegos y preguntas: — Sobre jardín junto a la Lonja. — calle Obispo Maura. Alumbrado Autobuses y tranvías. — fol 91-v

N° 34.

Sesión ordinaria en primera convocatoria celebrada el día 23 de abril de 1947 — fol. 92-

Sesión ordinaria en segunda convo-
catoria celebrada el día 25
de abril de 1947 ——— fol 92-v.

Cuentas - Se aprueban ——— fol 92-v.

Obras - Se conceden permisos
para ... ... ——— fol 93-

Idem - Se acuerda pago de
acera ——— fol 93-

Idem Se faculta al Sr Alcalde
parcelas para firma de escritura fol 93-

Idem Se aprueba proyecto contri-
buciones especiales. ——— fol 93-v.

Idem Se acuerda pago a buena
Marqués de la Cenia cuenta ——— fol 93-v

Idem - Se acuerda adquisición
parcela de, Calvo Sotelo ——— fol-93-v.

Idem Idem adjudicación defi-
nitiva subasta pavimentación
calle de Navalvegue ——— fol 94-

obras — Se acuerda cambio de
Matadero { chatarra por depositos
de uralita ——— fol 94-v

Idem — Se acuerda dejar sin efec-
to concurso terreno para
Cárcel Provincial ——— fol. 94

Idem — Se aprueba proyecto de
contribuciones especiales — fol 94 —

Idem — Se acuerda habilitación
para pago jornal obrero — fol 94-v

Ensanche — Se concede permisos para
motores { instalación de . . . . ——— fol 94-v

Idem — Idem para obras de
particulares ——— fol 94-v.

Idem — Se acuerda pago a buena
Conde de Saublent { cuenta, por pavimentación
Avenida ——— fol 94-v

Idem — Se acuerda respetar obras
instalación central . . . .
eléctrica en el Molinar ——— fol 94-v

17

Ensanche — Se aplicar a industrial
art. 920 de las ordenanzas
Municipales ——— fol 95 -

Fomento Cementerio — Se concede permiso para
patéos en el - - - - - - fol 95 -

Idem Comercio — Se conceden permiso para
apertura de establecimientos - fol 95 -

Idem — Idem de idem de
Comidas y bebidas ——— fol 95

Idem — Se autoriza apertura de
Cine .. en Los Ferriol. ——— fol 95 -

Idem Cementerio — Idem traspasos de sepul-
turas - - - - - ——— fol 95 v

Arbitrios — Se aprueba relación falli-
-dos. por insolvencia — fol 95 v

Idem — Se desestima recurso contra
... de apertura estableci-
miento ——— fol 95 v -

Idem — Se desestima instancia sobre
idem ——— fol 95 v.

Arbitrios - Se desestima petición del Sr. P. Quetglas - sobre voladizos y balcones. ——— fol. 95-v

Idem Plusvalía - Se acuerda conceder 90% de baja en ... Incremento Valor terreno ——— fol 95-v.

G. y Policía - Personal - Se acuerda jubilación del Oficial 2º - D. José Cerda Miralles ——— fol 96

Idem Taxis - Se autoriza traspaso permiso parada ——— fol. 96.

Idem autos - Idem servicios de coches a varios peticionarios ——— fol 96.

- Queda sobre la mesa cuenta

Procurador - D. Lorenzo Clar ——— fol. 96

Se faculta al Sr. Alcalde concesión de un trofeo para Ajedrez ——— fol 96

Deportes - Se faculta al Sr. Alcalde concesión de trofeo. Campeonato de Liupes / balandros ——— fol 96 v

Gy y Policía - Pasa a... escrito del Comandante de Marina de Mallorca sobre correo de Palma a Valencia — fol - 96 - v.

Hijo Ilustre / Plasencia - Se entera escrito Alcaldía sobre haber denominado calle con el nombre de Monseñor Palmer — fol - 96 - v.

Se faculta al Sr. Alcalde para resolver petición R. S. Hijica de Mallorca — fol - 96 - v.

Ensanche / Molinar. / Maragall - Se acuerda adquisición finca nº 6 y 8 - en calle de — fol - 96 - v.

Ruegos y Preguntas - En calle de Enrich - Escuela. Vigilantes Jardín de la Muralla - retretes moreras - Turistas - . . . . fol - 97 -

---

Nº 36 -

Sesión ordinaria en primera convocatoria celebrada el día 30 de abril de 1942 — fol 97 - v.

Cuentas - Se aprueban - - - - - - - - fol - 98 -

obras { Se conceden permisos a particulares ——— fol - 98 -

Idem - Se acuerda habilitación para pagos jornal a obreros fol 98 -

Idem - Se acuerda construcción de aceras en el - - - - ——— fol 98 -

Terreno

Ensanche } Se conceden permisos para obras en el. - - - ——— fol 98 - v

Idem - Se concede bordillo para aceras en el - - - - ——— fol 98 - v.

Idem - Se acuerda pago a buena cuenta a contratistas ——— fol - 98 - v.

Idem - Se aprueba proyecto y presupuesto para pavimentación calles Antillón y otras ——— fol 98 - v.

Idem - Idem de la calle Julián Alvarez y plaza del Cardenal Reig ——— fol 98 - v.

18

Ensanche - Se acuerda realizar obras de pavimentación de un tramo calle del Archiduque Luis Salvador. fol 99.

Se aprueba Reglamento, Tarifas y Presupuesto del Servicio Municipalizado de Pompas Fúnebres ——— fol. 99

Cultura - Se aprueba cuenta reparación edificios escolares - fol 100 v.

Idem - Idem - cuenta obras Escuela Sant Jordi ——— fol 100 v.

Hacienda, Reforma Interior, obras Cont. - Se aprueba Presupuesto extraordinario para realizar... en plaza de y otras ——— fol 100 v.

Idem - Pagas adelantadas a Personal ... - - ——— fol 101

Aguas } Queda sobre la mesa - propuesta - empréstito — fol 101

Hacienda Se entera aprobación de las contribuciones especiales por obras calle del Marqués de la Cenia fol. 101-v

Electricidad
- Se entera carta de la Delegación de Industria sobre aplicación mínimo gasto en fluido eléctrico fol. 101-v
- Se aprueba cuenta del Procurador Sr. Clar fol. 101-v.

Arbitrios Se da por enterada de fallo en recurso interpuesto por la Cía Telefónica. fol 101-v

~~Idem~~ - Pasa a Comisión de obras recurso de la Telefónica e informe del Of. Letrado fol. 101-v

Debate - - - - - - -

- Nº 37 -

Sesión ordinaria en primera convocatoria celebrada día 7 de mayo de 1947 fol 102.

Nº 38.

Sesión ordinaria en segunda convocatoria celebrada el día 9 de mayo de 1942 fol 103

Cuentas - Se aprueban - fol 103-v

Se conceden permisos para obras de particulares ——— fol -103-v.

Idem calle Marques de la Ceau - Se acuerda mantener acuerdo de 11 de abril y designar letrado para informe - fol-103-v.

Idem - Se acuerda realizar regularización calle de Velazquez angular plaza de San Antonio ——— fol-104.

Idem calles - Se acuerda adjudicar definitivamente subasta pavimentación de la zona de Montesión - a A Peregrín ——— fol 104-v

Idem - Se acuerda valoración de una parcela ——— fol 104-v

Ensanche - Se conceden permisos para obras de carácter particular - fol 104-v.

Ensanche aceras } - Se conceden bordillo para. ——— fol 104-v

Idem } Se autoriza instalación de motor ——— fol- 105.

Idem obras } Se acuerda reeligar ..... de pavimentación en calle Obispo Maura ——— fol 108

Idem - Se aprueba presupuesto y proyecto obras - pavimentación en Avenida del Conde de Sallent ——— fol-105-

Se acuerda comunicar a Comandancia de Marina que cambio horario en el Correo a Valencia - resulta perjudicial ——— fol 105-v.

Hacienda Personal } Se conceden pagas adelantadas ——— fol.105-v

Pésame — Se acuerda constar en acta sentimiento Corporación por fallecimiento del padre del Sr. D. Felipe Fuster — fol 105 v.

Se faculta al Sr Alcalde para donativo, representación Balear en Exposición Valenciana y Barcelona de Artesanía — fol 105 v.

Idem para donativo a Federación Colombófila — fol 105 v.

Reforma n° 12 — Se acuerda darse por enterado recurso de Don Bna Bosch contra acuerdo del 12 abril — fol 106.

Personal — Se acuerda darse por enterado fallo del Tribunal Contencioso administrativo. — fol 106

Aguas — Se aprueba aumento del 25%, en liquidaciones de obras en Artería del Valle de San Pedro. fol 106

Se acuerda ver con gran satisfacción proyecto de traslado de las Estaciones del

Ferrocarril ——— fol 106 v.

Ruegos y preguntas ———

Cronista - Se pide uno oficial para el traslado de los restos de los Reyes.

Obreros - Sobre pagar los "puntos".

calle Obispo Maura — Pompas - Fúnebres, Correo marítimo, Jardines

Telefónica ——— fol. 107 -

N° 39 -

Sesión extraordinaria celebrada el día 12 de mayo de 1.947 ——— fol. 107 - v.

Molinar { Se aprueba Presupuesto obras Urbanización de la Zona de Levante ——— fol 108 -

Nº 40

Sesión ordinaria en primera convocatoria celebrada el día 14 de mayo de 1947 ——— fol 109.

Nº 41

Sesión ordinaria en segunda convocatoria celebrada el día 16 de mayo de 1947 ——— fol 109.

Cuentas - Se aprueban ——— fol 109-v

Se conceden permisos para obras de particulares. ——— fol-109-v

Idem de idem en el Rusundo ——— fol-110.

Idem - Se autoriza instalación de un motor ——— fol-110.

Idem { Se designa vocal para un bastn ——— fol-110.

Idem { Se acuerda pago arreglo de una aplanadora ——— fol 110.

Fomento - comercio e industria { Se conceden permisos para establecimientos ——— fol 110-

Fomento - Se conceden permisos a establecimientos de comida. fol 110.

Idem - Cementerio - Se autoriza colocación de panteón ——— fol 110-v

Idem - Cementerio - Id traspasos de sepulturas ——— fol 110-v.

Cultura - Se acuerda forma pago entrada en el Castillo de Bellver ——— fol 110-v.

Idem - Id - contrucción de cuatro ventales en el Castillo

Idem ——— fol 110-v.

Gral Policía - San Juan - Se acuerda prohibir circulación de camiones por la calle de ..... fol 110-v.

Hacienda Personal - Se conceden pagas adelantadas ——— fol 110 v

Reforma - Interior - Se acuerda personarse en recurso, interpuesto por D. P. Bonet de los Herreros - fol 111 -

Nº 42

Sesión ordinaria celebrada en primera convocatoria correspondiente al día 21 de Mayo de 1.921. ——— fol 111-v.

Nº 43.

Sesión ordinaria en segunda convocatoria celebrada el día 23 de mayo de 1.947 ——— fol 111-v.

Cuentas — Se aprueban - - ——— fol-112.

Personal — Se acuerda aumento plantilla en el Ngdo de Obras - fol 112

Obras — Se aprueba proyecto de contribuciones especiales en la zona de Montesión - fol-112.

Idem — Se acuerda pago a buena cuenta al contratista - Avenida Conde de Sallent y Vía Alemania ——— fol. 112-v

Idem — Idem — de la calle Reyes católicos ——— fol-112-v.

G. y Policía Personal — Se acuerda conceder el reingreso a bombero excedente - fol. 112-v.

Arbitrios — Se acuerda dar de bajo en el padrón de Balcones a Sr Font Martorell ——— fol 112-

ARCHIVO MUNICIPAL * PALMA *

Arbitrios { Se aprueban liquidaciones presentadas por los Sres. Caldentey y Salom ——— fol. 113 –

Idem – Plus Valía { Se accede a petición de Da María Gelabert ——— fol. 113 –

Idem. – Idem de Da J. Bennasar ——— fol. 113.

Idem. ———

Reforma interior { Se acuerda darse por enterado fallo del Tribunal Contencioso Administrativo en recurso interpuesto por D. Manuel Cerdá y otros – fol. 113 –

Idem { Id personarse en recurso interpuesto contra acuerdo

Reforma n° uno. ——— fol 113 – v.

Idem { Se acuerda personarse en recurso interpuesto por la

Idem { Cámara de la Propiedad – fol. 113 –

Personal { Idem – interpuesto por D. M. Vick ——— fol. 113 –

Se acuerda dirigir petición al Subsecretario de

Marina – sobre Correo diario con

Barcelona ——— fol 113-v.

Se acuerda comunicar a la Dirección General de Ferrocarriles - haber sido con gusto traslado entrada - fol 114 -

Se acuerda pase a Cultura escrito de F.E.T. y de las J.s O.N.S. sobre conveniencia creación de Institutos Laborales ——— fol. 114 -

Deportes — Se acuerda conceder la cantidad de dos mil pts para la vuelta Ciclista a Mallorca. ——— fol. 114.

Obras — Se eleva recurso de reposición contra acuerdo de regularización de la plaza de Cort. calle de Jaime II ——— fol 114-v.

Cultura - exámenes Bachillerato — Se acuerda cursar telegrama al Excmo Sr. Ministro de Educación Nacional interesando desplazamiento profesores para el ... de Septiembre. ——— fol. 115.

Franco / Estado — Se acuerdo felicitar al Excmo Sr Gobernador por el éxito de visita de S.E. el Jefe de ——— fol 115.

Ruegos y preguntas — Sobre —

Industrias en calle Amgois ——— fol 115-v

Comercio en calle Jaime II ——— fol-115-v

Telégrafos - Sobre Estafeta en Terreno — fol-115-v

Franco / Generalísimo — Sobre el recibimiento del — Higiene - Personal — fol-115-v.

Personal — Sobre estudio de mejoras — fol-116

Telefónica y Tranvías — Sobre calle del Marqués de — fol-116 — la Cenia

Obras en la calle de San Miguel fol 116 -

Personal - en visita de Franco ——— fol 116-v

Sobre el funcionamiento del Ayuntamiento ——— fol 116-v

Nº 44.-

Sesión ordinaria en primera convocatoria correspondiente al día 28 de mayo de 1.947 ——— fol. 117

Nº 45.

Sesión ordinaria en segunda convocatoria correspondiente al día 30 de mayo de 1.947. ——— fol-117.

Cuentas -Se aprueban ——— fol-117-v.

Obras { Se conceden permisos, a particulares para ——— fol-117-v.

Idem { Se acuerda pago gasto. de prueba de resistencia del Puente en el Camino Ronda sobre Torrente Barbara' ——— fol 118.

Obras { Se acuerda aceptar propuestas propietarios afectados reforma de calle de Velázquez - fol-118.

Idem -Se aprueba informe sobre valoraciones al proyecto de contribuciones especiales por obras en las calles de Ronda y Orfila ——— fol 118.

obras. Se aprueba proyecto con
Terreno Ambiciones especiales obras
pavimentación calle y Plaza
Gomila ——— fol 118-v.

Se conceden permisos de
pantalones - para obras en
Ensanche ——— fol 118-v.

idem Se deniega permiso para
obras de pantalan. ——— fol-118 v

idem Se concede bordillo para
acera ——— fol-118-v

idem Se autoriza instalación de
motores ——— fol-118-v.

idem - Se acuerda pago a buena
cuenta al contratista D.
A. Peregrín - calle de
Juan Alcover ——— fol-119-.

Cuenta Se acuerda pago de
350 metros de bandera
nacional ——— fol. 119.

Idem – Se aprueba cuenta de
D. Bartolome Ramon
por obras calles Santia-
go Rossiñol. Cecilio Me-
telo – San Miguel y
otras ——— fol. 119.

Ensanche Se deniega petición de Don
J. Valens – sobre cierre
establecimiento ——— fol – 119 v

Idem Se acuerda ver con satis-
facción proyecto traslado
Estaciones – del Ferrocarril ——— fol – 119 v

G. y Policia – Se concede excedencia
al Guardia urbano D. Bartolome Soli-
vellas ——— fol 120.

Pompas fúnebres – Se retira dictamen
– debate ——— fol 120.

Haciendo { Se aprueba cuenta caudales Interior y Ensanche — fol 121 —

- Retirado de la O. del día

Oficinas { Se acuerda verificar el desestero de esta Casa Consistorial — fol 122 —

Personal { Se aprueba fallo expediente seguido contra el Maestro de Obras Sr Aguiló — fol 122 —

Se faculta al Sr Cañellas para la firma del proyecto de deslinde de los terrenos denominados de la Cuarentena — fol. 122 —

Ruegos y preguntas sobre: —

imprenta - Guasp - y Xilografías — fol 122 - v

Aguas Personal { Debate sobre petición de datos - Valle de San Pedro. — fol 123

Sobre existencia de pullines
Terreno en el ——— fol. 123 v.
San Armadans ———

— Sobre los sillones del Salón
de Sesiones ——— fol 124.

Abastos — Sobre precios de verduras — fol 124 v.

N.º 46.

Sesión ordinaria en primera con-
-vocatoria correspondiente
al 4 de Junio de 1.947 — fol. 125.

N.º 47.

Sesión ordinaria en segunda con-
-vocatoria del día 6 de junio
de 1.947. ——— fol 125.

Cuentas — Se aprueban ——— fol. 125 v.

Se aprueba proyecto deslin-
de terrenos ~~La cua de la~~
Cuarentena ——— fol 125 v.

Obras — Se conceden permisos para
... de particulares ——— fol. 126.

27

Obras parcela — Se desestima petición de abono de ---------- fol-126.

Idem — Se aprueba recepción i liquidación de las obras de pavimentación de la calle de Hornabeque ---------- fol-126.-

Idem — Idem construcción de puente sobre el Torrente gros — fol-126-v.

— Se conceden permisos para obras de particulares. ---------- fol-126-v

Se conceden bordillo para aceras ---------- fol-126-vs

Ennuncio — Se designa vocal subasta — fol-127-

Idem — Se autoriza a D. Jaime Vallés para proceder al derribo de molinos en calle de Juan Llull ---------- fol-127.

g y Policía Taxis — Se autoriza traspaso permiso provisional de ---------- fol-127.

Idem Vendedores — Se acuerda proceder a la renovación total de permisos fijos y ambulantes — fol-127.

G. y Policía Ramos } Pasa a Hacienda para informe ——— fol 127-v.

Fomento. Se autorizan traspasos de lecherías ——— fol 127.v

Idem - Comercio e Industria } Se conceden permisos para establecimientos ——— fol 127-v.

Idem Cementerio } Se autorizan traspasos de sepulturas ——— fol-127-v.

Idem - Se autoriza instalación de motor. ——— fol-127-v.

Idem - ~~id~~ comercio } Idem - ampliación de negocio de pastelería - fol 127 v

Idem - Se aprueba liquidación obras construcción de nichos en el Cementerio ——— fol. 128

Idem Idem } Se acuerda construcción de tres sepulturas. ——— fol-128.

Obras - Se aprueba proyecto de aplicación contribuciones para obras en la calle Reyes Católicos ——— fol 128

Aguas - Se aprueba ampliación empréstito para la terminación de las obras en el Valle de San Pedro. y Pont d'Inca - Debate. . . . . fol 128-v.

Cuenta - Se aprueba una - - - - fol-136-v

Caudillo / Se entera agradecimiento de la Alcaldía de Ibiza ——— fol 136-v.

Idem del Excmo. Sr. Ministro de Marina fol. 136 v.

Se acuerda personarse en recurso interpuesto por la Telefónica ——— fol-136-v

Hacienda - Se concede una paga adelantada ——— fol-136-v

Personal -

Aguas / Se discute dictamen referente aumento de 25 % liquidaciones obras en Valle de San Pedro fol 136-v

N°-28-

Sesión ordinaria en primera convocatoria correspondiente al día 11 de junio de 1.947 ——— fol 137-v

---

N° 29-

Sesión ordinaria en segunda convocatoria correspondiente al día 13 de junio de 1.947 ——— fol 138-v

---

Cuentas - Se aprueban varias - fol 138 -

obras - Se conceden premios para obras de fortificación - leves ——— fol. 138

Idem - Se aprueba pago a buena cuenta ——— fol-138-v.

cultura - Se aprueban cuentas reparación edificios escolares - fol-138-v

Idem - Costa y Labor - Se faculta al Sr. Alcalde para nombrar los miembros de la Comisión organizadora de los Juegos Florales fol 138-v

Aguas - Se aprueba aumento
25% liquidaciones
obras en el Valle de San Pedro - fol 138 -
Debate ——————

Hacienda - Se conceden pagas
Personal } adelantadas —————— fol 142 -

Aguas - Se acuerda ratificación
de la aprobación dictamen
sobre proyecto para for-
mación presupuesto ex-
traordinario para obras en el
Valle de San Pedro. y Pont d'Inca - fol 142 -
Debate ——————
Se entera hurto de fluido
electrico —————— fol 143 -

Personal } Se acuerda prorrogar
permiso enfermo al Sr.
Interventor —————— fol - 143.

Se aprueba cuenta del No-
tario Sr. Soldevila —————— fol 142 -

Se acuerda contribuir a la homenaje provincias a la Sra Da Eva Duarte de Perón ——— fol-143-

Aguas | Propuesta del Sr Fabregas sobre el Servicio Municipal de ... Debate ——— fol 143-v

Sobre reglamento para el Montepio de obreros ——— fol 144

Personal - Sobre elevación jornales y sueldos a los empleados municipales ——— fol-144-v.

N°-50-

Sesión ordinaria en primera convocatoria correspondiente al dia 18 de junio de 1.947 - fol-148.

N°-51-

Sesión ordinaria en segunda convocatoria celebrada el dia 20 de junio de 1.947 ——— fol-148.

Cuentas - Se aprueban - fol - 148 - v -

Personal - Se entera la Comisión, autorización reapertura expedientes a dos funcionarios - fol 148 - v

obras - Se concede permisos a particulares. ——— fol - 149 -

Idem - Se acuerda nombrar a obrero empedrador. - - - ——— fol. 149 -

Idem - Se señala precio de una parcela ——— fol - 149 -

Idem / Idem - Se acuerda enajenar parcela en Camino Roig ——— fol 149 - v

Ensanche - Se conceden permisos para obras de particulares fol 149 - v

Idem - Se concede bordillo para aceras ——— fol 149 - v.

Idem Industria y Comercio - Se autorizan aperturas establecimientos. ——— fol - 149 - v

Idem - Se deniega instalación de un motor ——— fol 149 - v.

Ensanche — Se designa vocal para subasta ——— fol 150-

Idem - Se adjudica definitivamente subasta pavimentación calle

Francisco Sandico ——— fol-150-

Idem - Se acuerda denegar la reclamación de Gas y Electricidad contra Proyecto Urbanización de la zona de

Molinar de Levante ——— fol-150-

Fomento - Se conceden permisos para establecimientos de comer y beber ——— fol.150-v

Idem - Se conceden ídem - de.

. Comercio. ——— fol-150-

Idem - Se autoriza instalación

motor. ——— fol-150-v

Idem - Se desestiman peticiones exención pago acometidas en Casa de Misericordia - fol-150-v.

Idem - Se autorizan traspasos de

Cementerio - sepulturas ——— fol-150-v

G y Policías - Se designa Comisión de Gestores para modificación Reglamento Empleados administrativos — fol 150-v.

Personal

sdem { Se aprueba modificación circulación por varias calles de el Terreno . . . . - fol-151-

~~sdem~~ Hacienda Personal { Se conceden pagas adelantadas — fol-151-

sdem { Se rechaza reclamación contra presupuestos/servicios de

Pompas Fúnebres. — fol 151-v

obras { Se acuerda personarse recurso contra acuerdo regularización Plaza de Cort — fol 151-v.

Aguas { Pasa - - ofrecimiento Sr Llinas

sdem - Se acuerda no destinar nuevas cantidades para obras en el valle de San Pedro y

continuar las de - -

'Pont d'Inca - Se acuerda se verifique inspección técnica, administrativa y económica financiera en los Servicios de Aguas y Alcantarillado - - - - - - fol - 152 -

Debate - - - - -

- Se acuerda felicitar al Excmo Sr. Gobernador, por su segundo aniversario toma de posesión - fol - 158 -

Sobre cubrir el mercado de la Plaza de Olivar - - - - - - fol 158 - v.

- Sobre el celo de un taxista y guardia urbana - - - - - - fol 158 - v.

Nº 52 - -

Sesión ordinaria en primera convocatoria correspondiente al día 28 de junio de 1.947 - fol - 152 v.

Nº 53.

Sesión ordinaria en segunda convo-

catoria, celebrada el día 27
de junio de 1.947 —— fol-159-v.

Cuentas - Se aprueban —— fol-159-v.

Obras - Se conceden permisos para
obras de particulares - fol. 160
~~Pasa a Comisión especial~~ -

Idem - Se aprueba en principio
proyecto de contribuciones
para el nuevo puente
Torrente Gros —— fol-160-

Idem - Idem - idem regu-
larización de la calle de
Velázquez —— fol-160-

- Se acuerda remitir al Delegado
Hacienda, proyecto de contribuciones - fol-160-
para calle de España

Idem - Idem de idem de
plaza de Juanot Colom —— fol-160 v

Idem { Se acuerda realizar por
subasta obras de urbaniza-
ción, camino de Can Pan
Seya —— fol 160-v

Obras — Se acuerda dirigirse a la Comisión Central de Sanidad, referente, construcciones dentro del Plan General de Alineaciones ——— fol. 160 v.

Obras — Se aprueba informe sobre nuevas Estaciones de Ferrocarriles. ——— fol. 161.

Permisos para obras de pantalones en el Ensanche ——— fol 161.

Idem — Se concede bordillo para aceras ——— fol 161

Idem — Se conceden permisos instalación motores ——— fol 161.

Industria — Se autoriza apertura de un taller de reparación de automóviles ——— fol. 161 v

Ensanche - Se designa vocal de subasta ——— fol-161-

Idem - Se aprueba pago a buena cuenta. ——— fol-161-v.

Idem { Se aprueba liquidación obras pavimentación de la calle Juan Alcover ——— fol 161-v

Idem { Idem de idem Vía Alemania y Avenida Conde de Sallent ——— fol-161-v.

Idem { Se acuerda realizar desmontes en calle de José Rover Motta ——— fol 162-

Fomento Cementerio { Se concede permiso para colocar panteón ——— fol 162-

Idem Comercio e Industria { Id - permisos establecimientos de. . . . . ——— fol-162-

Idem - Se desestima petición de exención de pago estancias en Casa de la Misericordia - fol 162-

Idem - Traspaso de sepulturas Cementerio ——— fol 162

G. y Policía — Se concede la exceden-
Personal — cial al portero del Depósito
de corrección ——— fol-162-v.

Arbitrios — Se acuerda conceder exen-
-ción del pago arbitrio de
miradores-balcones, de la
Protectora . . . . . fol-162-v.

Idem — Se aprueba concierto con
Deportes — D. Juan Cusco Rujol, em-
presario Frontón para
señoritas ——— fol-162-v.

Recurso — vuelve a la Com^on de
procedencia - - - - fol-162-v

Personal — Se aprueba informe de-
Ramos — Hacienda, sobre pago tra-
bajos extraordinarios, ——— fol-162-v.

Se acuerda dar-se por en-
terados de la aprobación
por el Delegado de Hacien
da Presupuesto extraordi-
nario - para Urbanización del
Molinar ——— fol-163.

Se aprueba propuesta de
Cultura, referente a informe sobre
creación del centro de forma-
ción ~~cult~~ profesional - fol 163 -

Se acuerda darse por entera-
dos agradecimiento del
Excmo Sr. Gobernador Civil - fol 163.

Ruego y preguntas -
Sobre la plaza de
Juanot Colom - Acuerdo - - - - - fol 163 - v

Perros - Sobre - Sobre jardín de
Quadrado - Debate - - - - - fol 163 - v -

La Soledad - Sobre Fuente en la - - fol 163 - v

Cabarets - Sobre hora de cierre - fol 163 - v -

Organillos - Sobre los - - - - - - - - - - fol 164 -

Juegos Florales - - - - - - - - - - - fol 164

Miguel de los S. Oliver - Sobre homenaje - fol - 164

Bellver - Castillo de - - - - - - - - - fol - 164

Miguel Costa y Llobera - - - - - - fol 164 v
Debate

28

Reconquista - Sobre la festividad - fol 165 -

- N° 54 -

Sesión extraordinaria celebrada el día 27 de junio de 1947 - fol 165 v.

Obras / Reformas | Se aprueba con carácter definitivo el Proyecto de Presupuesto Extraordinario de ..... Urbanas - fol 166

Sesión ordinaria en primera convocatoria correspondiente al día 2 de julio de 1947. — fol 167.

Sesión ordinaria en segunda convocatoria celebrada el día 4 de julio de 1947 — fol 167.

Cuentas - Se aprueban — fol 167.

Obras - Se conceden permisos a particulares — fol 167 v

Idem - Se aprueba convenio con el Sr. Vallejo sobre compra venta de finca en calle Calvo Sotelo — fol 167 v.

obras Se aprueba convenio con el Sr. Terrasa. compraventa de parcela en calle de - - - -

calvo Sotelo - ——————————— fol 167-v.

Se conceden permisos a particulares en calle el - - -

Ensanche ——————————— fol 168-

Idem - Se conceden bordillo para aceras - - - - - - - - - - - - - fol - 168-v

Idem - Se autoriza colocar un motor ——————————— fol - 168-

Idem { Se designa vocal para subasta pavimentación de la calle

Obispo Maura ——————————

Se acuerda adjudicar definitivamente subasta obras - plaza

Idem

Cardenal Reig y otras ——————————— fol - 168-

Idem Se deniega permiso obras en calle de Ramón Muntaner - fol - 168.

Ensanche } Se deniega permiso para obras en la calle Aragón. fol-168-v.

Idem { Se acuerda adquisición de un ventilador ——— fol-168-v.

Fomento } Se autoriza apertura de un laboratorio farmacéutico - Mayórica - fol 168-v

Idem Se desestima traspaso de industria ——— fol - 168-v.

Idem - Se autoriza instalación de motor ——— fol 168-v

Idem Cementerio } Se autoriza traspaso de sepulturas - - - - - - - - - - fol 168-v.

G-g Policía Taxis } Se acuerda anulación de varios permisos de parada, de - - - - - - fol 169

Aguas - Se aprueba presupuesto extraordinario para obra conducción de - - en - -

Port d'Inca ——— Debate ——— fol 169

Aguas - Se acuerda devolución fian-
-ga a D. G. Gost - por obras
excavación en el Pont d'In
-ca ——— fol - 170.

Idem — Idem a idem - por
obras de sondeo ——— fol 170 -

Idem Queda sobre la mesa
Balance y Memoria del
S. M. A y A - ——— fol 170 -

Idem { Se acuerda gestionar di-
rectamente la compra de
un motor y alternador
Diessel ——— fol 170 -

Idem - Se aprueba modelo de contra-
to ofrecimiento Sr. D. G.
Gost y Servicio Municipali-
zados . Debate. ——— fol. 172 -

Ilegalidades - ——— fol - 173 - v.

Contencioso Personal { Se acuerda darse por entera-
da sentencia del Tribunal de
Administrativo sobre percibo de
anualidades ——— fol 173 - v

——— Se aprueban . . . .
cuentas estancia en Palma del
Generalísimo. ——— fol-177-v.

Obras - Se acuerda efectuar nueva
estructuración del Jardín de
la calle de General Godet - fol 177-v.

Ruegos y Preguntas — Sobre . . .
Correo con Barcelona - ——— fol-177-v

Aguas - Sobre los componentes
de la Comisión - - - - fol 177-v

Jardín de la Muralla. - — fol 177-v
Perros - Sobre los - - - - - - fol 177-v
Telegrafos - Sobre Estafeta en el
Terreno ——— fol 178-
Correo - con Valencia - - - - - fol-178-v.

N.º 57-

Sesión ordinaria correspondiente, en
primera convocatoria al día
9 de julio de 1.947 ——— fol-178-v.

Cuentas - Se aprueban ——— fol - 179 -

Aguas - Vuelve a la Comisión.
Memoria y Balance ——— fol 179 -
- Debate - - - - - - - - -

Obras - Se conceden permisos a particulares. ——— fol - 179 - v.

Idem Puente { Se designa vocal para la subasta ——— fol - 179 - v.

Idem - Se acuerda cubrir tinglados de la Plaza de Oliver - fol 179 - v

Fomento Idem { Se autoriza traspaso comercio de frutería en carnes - fol 179 - v.

Idem - Cementerio { Se concede permiso para panteón ——— fol - 179 v.

Idem Se autoriza traslados de lecherías ——— fol - 179 - v.

Idem { Idem traspaso y traslado de carnicería ——— fol - 180

Idem - Motor { Se autoriza instalación de grupo eléctrico ——— fol 180 .

Fomento Industria } Se autoriza instalación de hornos de carbonear ——— fol 180 -

Gp. y Policía - Se concede permisos para taxis - traspasos ——— fol 180 -

Idem Idem } Se concede permiso de parada . . . . . ——— fol - 180 -

Cultura = Enseñanza } Se concede subvención para trabajos escolares a ofrecer a S. E. el Jefe del Estado — fol 180 - v

Idem Bellver } Se acuerda pago a buena cuenta por obras en castillo ——— fol 180 - v -

Idem Personal } Se conceden pagas adelantadas. ——— fol - 180 - v

Deportivo } Se acuerda conceder una subvención de 1.000 pts al Club Mallorca ——— fol 180 - v
Debate ———

Militar } Se designa al Sr. Cañellas para firmar documentos deslinde terrenos de la Cuarentena. ——— fol - 181 -

Cuentas - Se acuerda pago — fol-181

Obras - Debate sobre el jardín de la calle Goded — fol-181.

Ramon Llull - Se acuerda imprimir el sermon de P. Batllori — fol 182-v.

Personal { Se acuerda solicitar la medalla del Trabajo, para don Jaime Mulet — fol 182-v.

Aguas - Se nombran miembros de la Comisión de - - - - fol 183.

Autobuses - Denuncia sobre el servicio de - - - - de la Vileta — fol 183 v.

Referedum - Personal { Se acuerda felicitación al Caudillo y gratificación al - - - municipal de la Junta de Censo — fol-184.

Pésame { Consta en acta sentimiento por el fallecimiento de la madre de D. Fernando Blanes ——— fol 184 v.

Agradecimiento de la hija de D. Miguel de los S. Oliver - fol 184 v

Perros y gatos } Sobre - - - - - - fol - 184 v.

N.º 59

Sesión ordinaria en primera convocatoria el día 16 de julio de 1.947 - fol - 185 v -

Cuentas - Se aprueban ——— fol - 185 - v.

Obras - Se conceden permisos a particulares ——— fol - 186 -

Idem } Se autoriza la colocación de postes y riostras a la Compañía Telefónica Nacional ——— fol 186 -

Idem - Se aprueba pago de un puente sobre el Torrente Bárbara - fol 186 -

Zumaeta - Se acuerda autorizar a
Doña Antonia Moll Martí
para obras ——— fol 186-v

Idem - Se acuerda autorizar
colocación de bordillo para
aceras ——— fol 186-v.

Idem Se autoriza instalación de
motores ——— fol 186-v

Idem - Se acuerda adjudicación
obras en calles de Antillón fol-186-v

Idem - Idem definitiva subas-
ta de Obras ~~calle Anti-~~
~~llón~~ calle ~~Archiduque~~
Luis Salvador ——— fol 186-v

Idem Se acuerda pongo a buena
cuenta ——— fol-186-v

Idem - Idem - contribuir asfalta-
do carretera de Palma
Andraitx - R2 y J ——— fol-187-

Arbitrios Se aprueban bajas estancias
en Misericordia por exoneración fol-187

Idem Se accede a petición de los
Srs. Rubiás y Antich - fol-187.

G. y Policía / Se autoriza traspaso permi-
Taxis / -so de propiedad de - - ! - - - fol. 187 v

Idem - / Se conceden permisos para
Taxis / de de ——— fol. 187 v.

Fomento / Se acuerda reconstrucción
Cementerio / de nichos ——— fol. 187 v.

Idem - / Se conceden permisos a
establecimientos de
Comercio e industria ——— fol 187 v.

Idem / Se acuerda pase al con-
tado de reclamaciones para
Camiones - de este Ayuntamiento - fol. 187 v

Idem / Se deniega petición de
exención de estancias en el
Manicomio. ——— fol. 187.

Idem - Se acuerda confección pro-
-yecto modificación de
urbanización en plaza de Santa Eulalia - fol. 187 v

Idem - / Se autorizan traspasos
Cementerio / de sepulturas ——— fol. 188.

Molí dels Reis — Se acuerda interponer recurso contra liquidaciones por derechos reales. — fol-188-

Personal — Se acuerda gratificar a los empleados que han intervenido en los trabajos del Referendum. — fol-188-

Obras pavimentación calles — Se aprueba rescisión contrato entre Sr. Peregrín y Ayuntamiento sobre obras en zona de Montesión. — fol-188-

Juzgados — Se acuerda personarse en numerario por desobediencia. — fol 189-v.

Referendum — Se da cuenta recibo gratitud del General Jefe Tercio del Generalísimo. — fol-189-v.

Correos — Sobre llevar correspondencia los barcos. — fol-189-v

Personal — Gratificación por el 18 de julio. — fol-190-

Gas - sobre suministro de - - fol 190 -

Calvo Sotelo - calle de - sobre letreros - fol 190

Aguas - sobre unas manifestaciones referentes al Valle de San Pedro. ——— fol 190 -

Sesión ordinaria celebrada en primera convocatoria correspondiente al día 23 de julio de 1927 ——— fol 191 -

Cuentas Se aprueban ——— fol 191 -

Se aprueban extractos de acuerdos - sesiones ——— fol. 191 -v

Se conceden permisos para obras de particulares. ——— fol. 191 -v.

Idem Se acuerda pago a buena cuenta ——— fol 191 -v.

Idem Se aprueba proyecto aplicación de contribución en calle de Fray Cañado ——— fol 191 -v

Obras Santa Catalina — Se aprueba proyecto de contribuciones especiales para la calle de Aníbal ——— fol. 191-v

— Se conceden permisos para obras de particulares en el Ensanche ——— fol 192.

Idem — Se autoriza construcción accesos y colocación de bordillo — fol 192.

Idem Industria — Se autoriza apertura de carnicería ——— fol 192.

~~Se autoriza apertura taller~~

Idem — Se acuerda adjudicar definitivamente subasta, para obras en Calle Obispo Aburn. ——— fol 192

Idem — Se accede petición de exención de arbitrios ——— fol 192.

Fomento Comercio e Industria — Se conceden permisos establecimientos ——— fol. 192-v

Fomento — Se acuerda compra al-
Casa de Socorro — cohol y pago al conta-
do. ——— fol-192-v.

Idem — Se acuerda construccion
de capilla en el...
Cementerio ——— fol 192-v.

G y Policia — Se conceden permisos
Taxis — parada de ——— fol-192-v.

Idem — Se autoriza traspaso
permiso taxis ——— fol-192-v.

Se aprueba liquidación
n° 3 - obras de alumbramiento
aguas en Pont d' Inca — fol-192-v.

Idem — Pasa... nóminas de
Personal — trabajo extraordinario
con motivo del Censo...
Referedum ——— fol 193 -

Idem Idem - sobre gratifi-
cación a los...
guardias ——— fol-193-v

Se acuerda felicitar al personal de la Cía de Gas y Electricidad... ——— fol. 193-v

Sobre construcción de Catafalcos ——— fol 193-v.

Benta Catalina Thomas - Sobre fiestas

Diputación - Sobre haber retenido subvención a las fiestas fol 193-v

Felicitaciones - Se acuerda felicitar al Excmo. gobernador y a D. Jaime Ratger por haberles sido concedidas condecoraciones ——— fol. 194.

Sobre que el Ayuntamiento funcione en régimen de permanente y plenos. ——— fol 194.

Personal - Se acuerda aceptar la dimisión de su cargo del Arquitecto D. Juncosa ——— fol 194-v

Sobre la fiesta de la "Benta" Catalina Thomas ——— fol 194 v

70

N° 61.

Sesión extraordinaria celebrada por la Comisión Municipal en pleno el día 12 de agosto de 1947 ——— fol 195-v.

Ensanche — Se acuerda venta parcela sita en Paseo de Mallorca — fol. 195-v.

- Idem - aprobar proyecto obras en calles de Seminario, Peletería, y expediente sumario de Urgencia — fol. 196.

Idem - Idem - Se aprueba informe reclamaciones contra contribuciones, Calle Reyes Católicos ——— fol. 196.

Idem - ~~Idem~~ Se aprueba proyecto construcción de un puente sobre Barranco agros ——— fol. 196.

Idem - Se acuerda aprobación proyecto contribuciones especiales para regularización de calle Velazquez ——— fol. 196-v.

Hacienda - Se aprueban habilitaciones por transferencia - fol 196 v.

Se acuerda señalar fecha sesiones ordinarias de la Comisión en Pleno - fol 197 v

Nº 62

Sesión ordinaria en primera convocatoria de la Comisión Municipal en Pleno, del día 6 de octubre de 1948 - fol 198 -

Nº 63.

Sesión ordinaria en segunda convocatoria celebrada por la Comisión Municipal en pleno el día 7 de ~~octubre~~ siguiente de 1948 - fol 198 -

Gestores — Se acuerda cese de los Gestores Sres. Fábregas y Herrero - fol 198 v. v

Obras Plaza Zorrilla Herrero — Se acuerda interponer recurso contra disposiciones del Delegado de Hacienda, sobre Contribuciones especiales - fol 198 v.

Obras_ Plaza de Juanot Colom_ — Se autoriza construcción edificio a Prora Convento Dominicanas de Santa Catalina de Sena ——— fol 198-v.

Idem Plaza de Juanot Colom — Se aprueba compromiso con el Sr. Nadal Comas ——— fol-198-v

Personal — Se acuerda revocar último párrafo del acuerdo de 22 de diciembre de 1940 sobre provisión de vacantes, empleados en el servicio

Aguas ——— fol 199-

~~Se acuerda~~

Reforma-anterior — Se acuerda darse por enterada de la aprobación de la reforma n.º ——— fol 199-

Can Berga — Se aprueba moción sobre adquisición de inmueble para el Palacio de Justicia fol 199-v-

Costa y Dolores Juegos-Florales - Se acuerda iniciar suscripción para el monumento a ... con 15.000 pts ——— fol 199-v.

Cultura - Se acuerda subvencionar anualmente a la Capella Classica con 8.000 pts - fol 200

Se acuerda la inscripción en el Registro de la Propiedad - los inmuebles de este Ayuntamiento ——— fol 200-

Reforma-interior - Sobre el nombramiento de de una comisión para resolver las diferencias entre el Comercio e Industria y la E.U.S.A. - Se acuerda ——— fol 200.

Hacienda - Se inicia el estudio del Presupuesto y se aprueba la propuesta del Sr. Fuster sobre personal ——— fol 200-v

- Debate ———

Aguas Personal — Debate sobre — fol 200 v 201 —

Continuación de la sesión del día 7 de Octubre - fol. 203.

- Se aprueba Presupuesto Interior y Suministro, para el ejercicio de 1.948 — fol. 203 v.

- Se lee Memoria y Presupuesto de Suministro - fol 204 v.
  Debate - - - - - - - - - -

- Se acuerda gratificación del personal que ha intervenido en la confección de los Presupuestos - fol - 205. v

Arbitrios — Se aprueban modificaciones Ordenanzas de Exacciones Municipales para 1.948 — fol. 205 v.

Personal - Se acuerda aumentar número de Gestores y empleados en Comisión para modificar el Reglamento. — fol - 205. v.

Nº 64.

Sesión extraordinaria celebrada por el Ayuntamiento pleno el día 10 de noviembre de 1947. ——— fol. 206 v

Gestor — Se acuerda darse por enterada cese del Gestor Sr. Zapatas ——— fol 207.

Terreno. — Se acuerda adquisición finca en calle Calvo Sotelo - fol. 207.

Cultura — Idem fijar precio a edificio escolar Generalísimo Franco ——— fol 207 v

Obras — Se aprueba informe Letrados sobre conveniencia recurrir contra acuerdo del Ilmo Sr. Delegado de Hacienda denegando contribuciones especiales para obras en calle Reyes Católicos ——— fol. 207 v.

N° 65.

Sesión del Ayuntamiento pleno, continuación de la comenzada el día 10 de noviembre de 1.947. —— fol. 208.

Aguas — Se aprueba proyecto presupuesto del Servicio Municipalizado de ..... fol. 208.

g. y Policía. — Se acuerda designar Gerente de los Servicios Municipalizados de Pompas Fúnebres a D. José Lloret Ferrer —— fol. 208 v

Idem — Se aprueba Presupuesto Servicios Municipalizados de Pompas Fúnebres —— fol 208 v

Personal — Se acuerda dejar en suspenso la aprobación del Reglamento de Funcionarios Administrativos, hasta que se presenten conjuntamente los demas Reglamentos —— fol 208 v.

Sobre avisar a los Gestores
que empiezan la sesión — fol 209
Debate —

Personal — Debate — fol 209 v.
Aguas -
Pompas-Fúnebres -
Sobre Pleno y Permanente. fol-111-v.
Debate —

Hacienda - Se aprueban habilitaciones fol- 214.
Personal - Debate —

Idem - Se aprueba informe ~~contra~~ a
reclamaciones, contra el Pre-
Personal supuesto del Interior, para
1.948 — fol-214.

Se discute informe de la Com^on
Ensanche - a impugnaciones contra
el Presupuesto de la misma - fol-216.

N° 60

Continuación de la sesión
del Ayuntamiento pleno i-
niciada el día 10 de noviem-
-bre de 1.947 (día 19 de No-
viembre de 1947. — fol 217 v.

Ensanche - Personal | Se acuerda informar reclamaciones de empleados de Ensanche - contra Presupuesto de 1.948, reproduciendo el informe emitido a las presentadas contra Presupuesto Interior ——— fol - 218 -

Personal - | Se da cuenta de unos recursos presentados por D. Natalio Comas y D. Luis Rubio ——— fol 218 v.

N° 67 -

Sesión extraordinaria en ~~segunda~~ primera convocatoria celebrada por el Ayuntamiento pleno el día 19 de diciembre de 1.947 ——— fol - 219 v

N° 68

Sesión extraordinaria en segunda convocatoria, celebrada por el Ayuntamiento pleno el día 20 de diciembre de 1.947 - fol 219 v.

Personal | Se acuerda la concesión de una paga extraordinaria a los funcionarios de la casa - fol. 220 -

Personal — Se acuerda conceder donativo al Montepío de Empleados de este Ayuntamiento para pago, paga extraordinaria a las clases pasivas — fol-220v

N°-69-

Sesión extraordinaria celebrada por el Ayuntamiento pleno el día 27 de diciembre de 1947 — fol-221-v

Obras — Santa Catalina — Cotoner y San Magín — Se acuerda adquisición finca o tramo angular calles de — fol-222.

Obras — Avenida de Antonio Maura — Se acuerda adquisición finca ~~o tramo angular Cotoner y~~ de los inmuebles y derechos afectados para ejecución de las obras de conversión en jardines sitos en el lugar denominado, Huerto del Rey — fol 222

N°70.

Continuación de las sesiones extraordinarias celebradas por el Ayuntamiento pleno del día 27 de

diciembre de 1.947.

- Nº 70 -

continuación de la sesión extraordinaria celebrada por el Ayuntamiento pleno del día 27 de diciembre de 1.947 - 223 -

obras - Terreno - Se acuerda enajenación de terrenos denominados "La Cuarentena". - 223 -

Fin